



Universidad de Nariño
FUNDADA EN 1904

ai

Universidad de Nariño
ACREDITADA EN ALTA CALIDAD
RESOLUCIÓN MEN 000022 - ENERO 11 DE 2023





Centro de Investigaciones
y Estudios Socio-Jurídicos

PORTAFOLIO 2026 - A

Facultad de Derecho y Ciencias Políticas
Centro de Investigaciones y Estudios Sociojurídicos - CIESJU
Posgrados de Derecho

 <https://ciesju.udenar.edu.co>
 posgradosciesju@udenar.edu.co
 321 642 51 68 - 311 8826295
 Calle 19 No. 22 – 109 Sede Centro

 [ciesju_udenar](https://www.instagram.com/ciesju_udenar)
 Facultad de Derecho
y Ciencias Políticas
 [@Ciesju_Udenar](https://twitter.com/Ciesju_Udenar)



ESPECIALIZACIÓN EN DERECHO LABORAL Y SEGURIDAD SOCIAL

PRESENTACIÓN

SNIES: 54102

RESOLUCIÓN MEN: 025334 DEL 26/12/2025

TÍTULO: ESPECIALISTA EN DERECHO
LABORAL Y SEGURIDAD SOCIAL

UBICACIÓN: PASTO - NARIÑO

PROGRAMA ADSCRITO: CENTRO DE
INVESTIGACIONES Y
ESTUDIOS
SOCIOJURÍDICOS

MODALIDAD: PRESENCIAL

DURACIÓN: DOS (2) SEMESTRES



El programa de Especialización en Derecho Laboral y Seguridad Social de la Universidad de Nariño, tiene como objetivos -Profundizar en el conocimiento de los conceptos básicos relacionados con el Derecho laboral y la seguridad social, con el fin de construir una base teórica sobre la cual sea posible avanzar en el estudio de las condiciones históricas que dieron origen al reconocimiento de dichos derechos con miras a reflexionar críticamente en las implicaciones culturales, sociales, económicas y jurídicas de su consagración universal y nacional.

PERFIL DEL ESTUDIANTE

El egresado del Programa de ESPECIALIZACIÓN EN DERECHO LABORAL Y SEGURIDAD SOCIAL estará en capacidad de desempeñarse con idoneidad y con sentido ético, en todas las circunstancias en las cuales se presenten desconocimiento de los derechos laborales y de la seguridad social, de tal forma que desde el conocimiento teórico, la comprensión de la realidad social y un fuerte espíritu crítico y comprometido pueda presentar y contribuir con soluciones reales, efectivas y justas, a los conflictos del trabajo y la seguridad social, ya sea en su condición defuncionario público, administrador de justicia, litigante, asesor o investigador socio jurídico, dirigente social, político, gracias a una visión holística de la realidad nacional e internacional, en la cual es el ser humano el eje central que justifica todos los esfuerzos sociales, económicos y políticos, que permitan garantizar su dignidad humana, la convivencia pacífica y la felicidad individual con apoyo en sólidos principios éticos.



El egresado estará en capacidad de desempeñarse con sentido ético, priorizando la búsqueda de consensos armónicos y pacíficos para la resolución de problemas acuciosos del campo laboral tanto individuales como colectivos, que se presenten en el sector público o privado. Así mismo, contará con la idoneidad conceptual, procesal e investigativa para asumir los retos que en materia de pensiones, salud y riesgos laborales, lleguen a su conocimiento.





REQUISITOS DE ADMISIÓN

Podrán matricularse al programa de **ESPECIALIZACIÓN EN DERECHO LABORAL Y SEGURIDAD SOCIAL** los aspirantes que aprueben el examen de admisión.

Para acceder al examen de admisión el aspirante deberá agotar los siguientes pasos:

PAGA TU INSCRIPCIÓN: Descarga el recibo del PIN en el siguiente link [https://ci.udenar.edu.co:8082/pines vipri/Tesoreria/ImpresionIntern etPinesPreg.aspx](https://ci.udenar.edu.co:8082/pines_vipri/Tesoreria/ImpresionIntern etPinesPreg.aspx), selecciona la ESPECIALIZACIÓN EN DERECHO LABORAL Y SEGURIDAD SOCIAL.

Genera tu recibo, puedes pagarlo en BANCO (únicamente usando impresora láser para la impresión del recibo) ó a través de pagos por la plataforma de PSE en el siguiente link <https://www.udenar.edu.co/instruccionespago/> Sí pagas el recibo a través de PSE recuerda que el número de recibo es el que se encuentra ubicado en la parte superior derecha.

INSCRÍBETE: Una vez realizada la consignación, debes esperar 48 horas para que el PIN que aparece en el recibo se active, con este número deberás realizar tu inscripción vía electrónica diligenciando el formulario de inscripción, a través de la página: <https://sapiens.udenar.edu.co:4003/postgrado/>

VALOR INSCRIPCIÓN: \$ 420.800

VALOR MATRÍCULA: Tiene un valor de **cinco (5) S.M.L.M.V.** por cada semestre.

HORARIO: Los horarios de este posgrado serán en sesiones cada 8 días, los días viernes de 5:00 p.m. a 9:30 p.m. y sábados de 8:00 a.m. a 12:30 p.m.

Inscripciones Posgrado



Universidad de Nariño
TANTVM POSSVMVS QVANTVM SCIMVS

Documento de identificación

Número de pin

[Continuar](#) [Regresar](#)

Ingrese el número de PIN y el documento de identificación del aspirante, le recomendamos hacer uso de Google chrome o Mozilla Firefox para el funcionamiento correcto de la plataforma





Para diligenciar el formulario de inscripción en plataforma SAPIESN debes tener listos los siguientes documentos que se cargarán en la pestaña **ADJUNTAR DOCUMENTOS**:

- Copia escaneada del acta o título de abogado en formato PDF.
- Documento de identificación en formato pdf.
- Una fotografía 3x4 fondo blanco en formato JPG o PNG.
- Certificado de afiliación al Sistema de Salud en formato PDF.
- Escaneo de recibo de inscripción pagado en banco o certificado de pago por PSE en formato PDF.
- Hoja de vida en formato PDF.

Una vez finalizado el proceso de registro de formulario SAPIENS, debes dar clic en **GENERAR REPORTE**, y este documento lo debe enviar al correo **posgradosciesju@udenar.edu.co** para finalizar exitosamente su proceso de inscripción.

CALENDARIO

INSCRIPCIONES

Hasta el 12 de mayo de 2026

EXAMEN DE ADMISIÓN

16 de mayo de 2026

PUBLICACIÓN DE RESULTADOS

19 de mayo de 2026

PAGO MATRICULA ORDINARIA

Desde el 20 de mayo hasta el 10 de junio de 2026

PAGO MATRICULA EXTRAORDINARIA

11 y 12 de junio de 2026

INICIO DE CLASE CONFIRMADO

26 y 27 de junio de 2026

***Cronograma susceptible de modificación sujeto por punto de equilibrio





PLAN DE ESTUDIO

ESPECIALIZACIÓN
EN DERECHO
LABORAL Y
SEGURIDAD SOCIAL

		MÓDULOS OBLIGATORIOS	HORAS	NÚMERO DE CRÉDITOS	TRABAJO INDEPENDIENTE
PRIMER SEMESTRE		Principios Constitucionales del trabajo y la Seguridad Social - Avances Jurisprudenciales	20	2	76
		Derecho Internacional Laboral y de la Seguridad Social	20	1	28
		Relaciones Individuales del Trabajo	40	3	104
		Relaciones Colectivas de Trabajo	30	2	66
		Derecho Administrativo Laboral	30	2	66
		Derecho Procesal Laboral, Seguridad Social y Técnicas de Juicio oral	20	1	28
		Electiva I	20	2	76
		MÓDULOS OBLIGATORIOS	HORAS	NÚMERO DE CRÉDITOS	TRABAJO INDEPENDIENTE
SEGUNDO SEMESTRE		Principios Constitucionales del trabajo y la Seguridad Social - Avances Jurisprudenciales	20	1	28
		Derecho Internacional Laboral y de la Seguridad Social	10	1	38
		Seguridad Social en Pensiones	40	3	104
		Seguridad Social en Salud	30	2	66
		Seguridad Social en Riesgos Laborales	30	2	66
		Derecho Procesal Laboral, Seguridad Social y Técnicas de Juicio oral	30	2	66
		Electiva II	20	2	76
		ELECTIVAS DE PROFUNDIZACIÓN	HORAS	NÚMERO DE CRÉDITOS	TRABAJO INDEPENDIENTE
ELECTIVAS		Profundización en Relaciones Laborales Atípicas	20	2	76
		Profundización en Derecho Penal en el marco de la relación laboral	20	2	76
		Profundización en Responsabilidad en las Relaciones de Trabajo	20	2	76
		Profundización en Casación Laboral	20	2	76
		Profundización en Responsabilidad Disciplinaria del Servidor Publico	20	2	76
		Profundización Regímenes especiales en materia de pensiones	20	2	76
		Profundización - Innovaciones jurisprudenciales en seguridad social	20	2	76

NOMINA DOCENTE

Isabel Goyes Moreno

Sandro José Jácome Sánchez

Amparo Cortés Morales

Edgar David Pérez Sanabria

Samir Alberto Bonett Ortiz

Ernesto Forero Vargas

Omar de Jesús Restrepo

Henry Alberto Rodríguez Díaz

Luz Amalia Andrade Arévalo

Iván Alexander Chinchilla Alarcon

Rolando Victor Guerrero Tenganan

Mónica Teresa Hidalgo Oviedo

Carlos Luis Ayala Cáceres

Luis Alberto Torres Tarazona

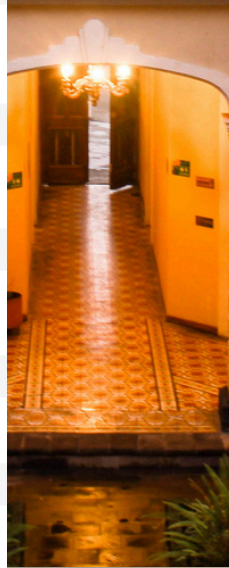
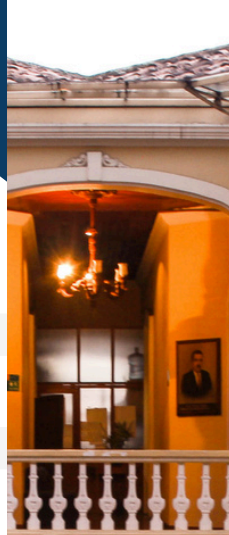

MAYOR INFORMACIÓN

<http://ciesju.udenar.edu.co>

<https://ciesju.udenar.edu.co/especializacion-en-derecho->

[laboral-y-seguridad-social/](https://ciesju.udenar.edu.co/especializacion-en-derecho-laboral-y-seguridad-social/)

posgradosciesju@udenar.edu.co

 321 642 51 68 - 311 8826295

 ciesju_udenar

 Facultad de Derecho y Ciencias Políticas

 @Ciesju_Udenar